

# 愛道

あいどう

共に生き 共に集う 光を求めて  
第120号  
社会福祉法人 足羽福祉会

議事堂 中2階  
県議会食堂  
あすわ  
営業時間：11:30~13:30  
定休日：土・日・祝日



TODAY MENU  
日替り定食  
ベーピンランチ 600  
まる美ランチ 500  
メイン 魚青のオレ74ター  
\* 里芋の煮物  
\* 法蓮草のキャベツ  
\* しめじの黒胡麻タレ  
\* なめ草大葉コンニャク  
\* 蕪根じゃこきんぴら  
\* グログロマヨサラダ  
デザート フルーツ

## トピックス 第3回 足羽川ふれあいマラソン

[取組レポート] フレンズあすわ・足羽更生園・グループホーム美山



明るく活発な新任職員を迎え、はや3か月が経過しました。  
 今回、平成27年4月1日付、新たに就任しました  
 施設長ならびに事務局長をご紹介します。

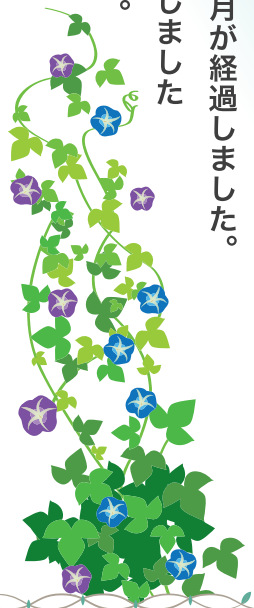

## 「ごあいさつ」

足羽東こども園園長 三上 登美子



足羽東こども園は平成27年4月1日、足羽東保育園から幼保連携型認定こども園へと移行し運営を開始しました。こども園としての機能を最大限に発揮し、就学に向けて連続性をもたせた教育・保育を行っていきます。またこども園に求められている子育て支援の機能も充実させ、子育て広場や子育て相談など、これまでと同様に

行つてまいります。当園は自然豊かな地域に位置し、広い園舎や園庭、プール、どろんこ広場などを設置し存分に遊びが楽しめる環境にあります。子ども像に『心身ともに健康な子、自分で考え主体的に行動できる子、思いやる心や感動できる子、楽しんで食事をする子』を掲げ、特色である『自然活動、交流活動、たてわり活動、楽しい給食、体操教室、健康安全活動』に創意工夫しながら生きる力の基礎を育んでいます。また人間形成にとつて極めて重要な時期に、一人ひとりの子どもが自らを発揮し、豊かな人間性をもつた子どもに育つよう取り組んでおります。

子どもたちは遊びを通して、心と体を養っていきます。幼児期の豊富な遊びの体験の中で不思議だなと興味をもつたり、試したり、失敗をしたり、工夫したりすることを繰り返していくことで、考える力が育っていきます。遊びの中にある子どもたちの学びの瞬間を大人と一緒に感じながら、学んだことを生かす、自分で考え判断し行動できる人に育ってほしいと願っております。保護者の皆様と『共に育て・共に育ち合』の気持ちで教育・保育を進めてまいります。どうぞよろしく願いたします。

## 「先人の福祉に対する熱い情熱を伝えることの大切さ」

法人本部 事務局長 永松 真



本年4月より、歴史と伝統のある社会福祉法人足羽福祉会 法人本部の事務局長として着任いたしました。昭和52年より社会福祉業界に身を置き、福井県の福祉を創ってきた先人に、熱い福祉に対する「志」を昼夜問わず学ばせていただいたことは、私の大きな財産であり、素晴らしい出会いに感謝の言葉しかございません。

社会福祉法人を取り巻く環境は大変ですが、厳しい状況をチャンスと捉え、応えていく姿勢が求められております。そのためにも、地域と対話し、ニーズに応え、地域社会に多くの応援団をつくらうとする社会福祉法人の努力が固有の存在意義を高めていくと思っております。平成29年度には、足羽福祉会創設50周年という節目を迎えます。人間愛を貫いた先人の功績を今一度謙虚に、その思いと行動が足羽福祉会の源流であることを忘れてはならないと肝に銘じ、多くの利用者の方やご家族、役員そして地域住民の方々と共に歩んでいきたいと願っております。次の時代に「熱い情熱」を伝えるためにも。



おべんとう  
まだあ？



あんたもひとつ  
どやの？



菊人形展  
よかったわ〜



お気に入りの  
お馬となかよし♪

## 目次 もくじ

- 2 ごあいさつ
- 4 第3回足羽川ふれあいマラソン
- 6 What's "Friends asuwa"? ... あすわ児童発達支援センター
- 8 晴れたら行こうね♪  
～散歩を通して、リフレッシュ・健康増進～ ... 足羽更生園
- 10 やっぱり我が家が一番！ ... グループホーム美山
- 12 平成27年度足羽福社会新任職員紹介
- 14 平成26年度決算報告
- 15 愛のささえ
- 16 足羽川ふれあいマラソン協賛・ボランティアご芳名一覧



### 「表紙について」

県議会食堂あすわの接客・調理スタッフです。笑顔でおいしい料理を提供させていただきます。ぜひ！お待ちしております♡  
(あすわ就労支援センター 加藤)



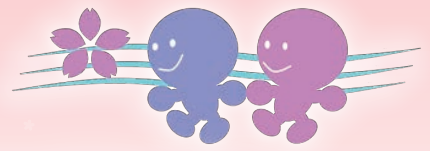

# 早春の陽光を浴びながら・・・

## ～第3回 足羽川ふれあいマラソン～

たくさんのボランティアに支えられながら、平成27年3月22日「第3回足羽川ふれあいマラソン」無事に終了しました。過去最多となる2,446名のランナーが県内外から参加。福井国体のマスコット“はぴりゅう”が応援に来てくれ、ユティックの大南姉妹選手と共に大会を盛り上げてくださいました。また完走後のフィニッシャータオル、恒例のぜんざいと好評の声をいただき、運営サイドで歓喜のガッツポーズをとっていたことが、つい昨日のこのように思い出されます。

これからも地元住民のご理解とご協力、関係者のご支援に感謝し、安全かつ愛される大会づくりに努めてまいります。

第3回足羽川ふれあいマラソン実行委員長 安田昌浩



参加賞のTシャツ



ゲストランナー大南選手



フィニッシャータオル



はぴりゅう



ぜんざい



ユティック選手の陸上教室



エアロビの木下指導委員



# ◀ プレイバック 足羽川ふれあいマラソン





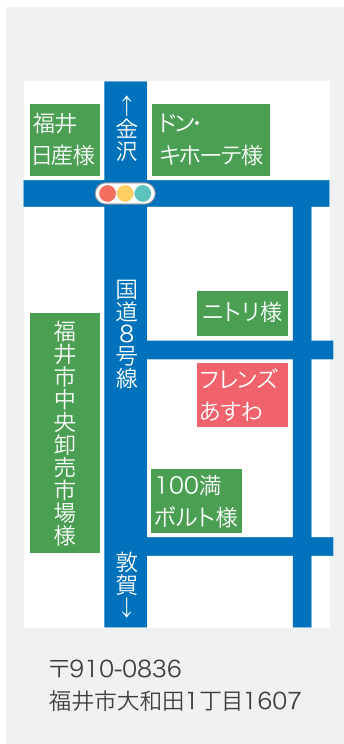

平成25年12月より、子ども発達支援センターフレンズあすわをスタートさせました。発達のがかりな子がのびのび育ち、ご家族が安心して子育てができるよう日々支援を行っています。

子ども発達支援センター  
フレンズあすわの概要

フレンズあすわでは、以下の事業を行っています。

【児童発達支援事業】

小学校入学前の児童を対象とした通所サービス。

【放課後等

デイサービス事業】

小・中・高に通っている児童・生徒を対象とした通所サービス。

【保育所等訪問支援事業】

ご家族の依頼を受け、訪問支援員が保育園や学校に訪問し、個別の相談に応じたり支援の提案を行ったりするサービス。

【障害児相談支援事業】

ご家族の相談に応じた情報提供を行ったり、各関係機関と連携をとったりするサービス。

【短期入所事業】

週末の宿泊に対応するサービス。

児童発達支援の紹介

〈営業日〉月曜～土曜日  
〈サービス提供時間〉  
午前9時から午後3時  
〈定員〉10名

注意がそれやすかったり、コミュニケーションが苦手であったり、不器用あるいは知的や運動に遅れがあるといった子どもたちが元気に通われています。当事業のみ通われている子もいれば、地域の保育園に通いつつ、当センターに週2日程度通われている子もいて、その用途はさまざまです。保育園のように原則ご本人のみでの通いで、このような形態をとっているのは福井市では当センターのみです。

児童発達支援では、子どもの『やりたい・楽しい』を実現していけるよう、次のような取り組みを行っています。

安心して過ごせる  
環境づくり

【スケジュール】

予定や時間の流れ、見通しなど、目に見えないことを具体的に示すことで(写真1)、理解を促し、安心できるように努めています。



【室内の環境】

教室(写真2)のホワイトボードは、子どもが注目しやすいよう低めに設定しています。また、少人数で活動に取り組むようにしています。





【思いを伝える手段・やりとりを学ぶ】

『これで遊びたい・ここに行きたい』といった思いを伝えられるよう、つい立にはおもちやの写真や各部屋のカードが貼ってあります(写真3)。

言葉をうまく発することができない子でも、カードを手にとって職員に手渡すことでその思いを伝え、成功体験を重ねていけるようかかわっています。家庭やその他の場面でもコミュニケーションの手段としてうまく使っていけることを目指しています。



写真3

チャレンジしよう(作業)

【誕生会】

イベント活動の1つとして、誕生会の日は調理(写真4・5)をみんなで行っていきます。

『主役をみんなで祝おう』をスローガンに、職員の手を借りながら一生懸命、そして楽しみながら取り組んでいます。

みんなで一緒に作った『おもてなし』の品は格別の味のようで、毎回おいしそうに食べてくれます。「僕のとくにもみんなお願いね」と思っている子がいたりして？



写真4



写真5

フレンズあすわで楽しく過ごせるようになったAちゃん

言葉によるやりとりが苦手、状況の変化に対して敏感でかんしゃくが多かったAちゃん。

通い出して間もないころは不安と緊張を抱えながら過ごしていました。他の子と一緒に遊べなかつたり、おもちの取り合いになつてしまつたり、お迎えの際に機嫌を損ねたりと…。

そんなある日、大型ブロックで作つた平均台で他の子たちが楽しそうに遊んでいるの

を見て笑顔で遊びに参加してきたAちゃん。これがやりたかつたんだね！床に並んだ足型マークを手掛かりに、順番を守ることもできました。

お迎えのときは、お母さんの写真を見せることで、帰るんだ！ということがわかり、進んで玄関に向かえるようになりました。

今では、他の子がやっているのを真似したり、かけっこをしたり、そしてたくさんの方の笑顔を見せてくれます。

おわりに

日々子どもたちと過ごして、その成長に出会えることは本当にうれしい瞬間です。また、毎日が気づきや学びでいっぱいです。

このような体験を経るなかで『子どもがのびのび育ち、安心して子育てができる』を支

えていくうえで、大事にしていきたいことを次のような視点(図1)で捉えています。

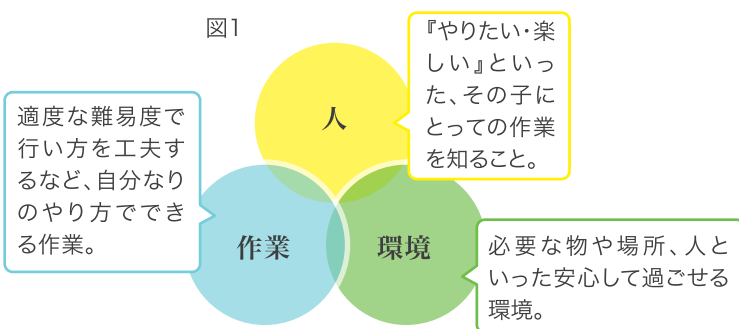

そして、このような関係のなかの子ども一人ひとりの成長を、ご家族と一緒に共有し喜び合いながら、今後も支援を行っていききたいと思っています。





# 晴れたら行こうね♪

～散歩を通して、リフレッシュ・健康増進～

## 「羽生の郷」って…?

足羽更生園の日中活動の場所の1つで、福井市美山町の大宮地区にあります。10代～60代の22人の利用者の方が足羽更生園からマイクロバスで通っています。そこでは9:30～15:30までマット織りの作業を行っています。



マット織りの様子



羽生の郷

羽生小学校に隣接している羽生の郷はにゅうの周りには広大な田園が広がっており、JR越美北線が走っているなど、自然に囲まれた場所になっています。羽生の郷では、3年ほど前から天気がいい日には、活動前に利用者の方の健康増進とリフレッシュの一環として散歩を始めました。今回は、その散歩を通しての利用者の方の成果をご紹介します。

## JR越美北線沿いを散歩



連日、雨だったため、久しぶりの散歩



## 取り組みについて

初めての試みであったこともあり、2グループに分かれ、日替わりで1グループずつ、今行っている散歩コースの半分の距離から始めることになりました。今まで利用者の方も職員も外に出かける経験がほとんどありませんでした。そのため、どのようなことが起きるか想像できないなど、不安な部分がありました。毎日行っていたことで、習慣化していくようになり、半年くらい経ったころから少しずつ距離を延ばしたり、人数を増やして全員で行くようになったりと変更していききました。

## 始めてからの成果

散歩を行うようになってからは、今まで「膝が痛い」との言葉が聞かれていた利用者の方があまり言わなくな

り、風邪などの体調不良で休まれる方も減りました。毎日歩くことで体力や筋肉などがついていったのがわかりました。

また、ある程度習慣化すると、利用者の方から「散歩行く！」と、羽生の郷に行く途中のバスの中から聞くこともありました。

最初はバラバラに歩いていて利用者の方もまとまって歩けるようになりました。そして慣れてきた利用者の方が不安に思っている利用者の方の手を引くなどして、車が来たときには他の利用者の方に対して「車です。危ないですよ」と注意を呼びかける一面もあり、助け合いの気持ちや育まれ、交通ルールを学ぶ機会となっています。その結果、団体行動がよりスムーズにできるようになり、社会参加活動や旅行などの外出でも落ち着いて移動ができるようになりました。

## 職員の声

羽生の郷の職員である、安田支援員と塚谷支援員に散歩を行ってみて感じたことなどを伺いました。

### ◎安田支援員より

晴れていると利用者の方から「散歩に行きたい」との言葉が聞かれるのですが、春先などは道に雪が残っていて散歩ができず困ることもあります。また、散歩コースの近くをJR越美北線が走っているのですが、電車がくると「電車が来た」と走り出す利用者の方もいて、職員がその後を必死に追いかけることもあり、大変です。コースを変更しようとしても道が少なく、いつも同じコースになってしまうと思います。それでも暑い日も寒い日も嫌がる様子もなく、しっかりと歩かれていることに感動しています。

### ◎塚谷支援員より

周りが自然に囲まれているため、今まで気づかなかった四季の変化を感じることができました。夏場などは、1.5キロほどの距離を30分ほどかけて歩くため大変ですが、日々の散歩や交流などを通して、以前よりも羽生小学生や地域の方々に対して、積極的に「おはようございます」とあいさつすることが増えたことに成果を感じています。



児童に元気よくあいさつしています

## おわりに

散歩を取り入れることで、羽生の郷に着いてから作業までの気持ちの切り替えができ、また自然と触れ合うことで四季の変化を感じながら、また自然と触れ合うことで、リフレッシュと健康増進につながっています。そして、地域の方々や触れ合えるよい機会にもなっているので、そういったことも含めて、今後も有意義な時間になっていくことを期待しています。





# やっぱり我が家が一番!



## 在宅生活を支える 新事業所誕生!

平成26年8月に「グループホーム美山」が開所しました。足羽福祉会としては初の小規模多機能型居宅介護事業所を併設しており、介護サービスの幅が一層広がりました。

では、小規模多機能型居宅介護とはどのような特色があるのでしょうか？

小規模多機能型居宅介護は【通い】を中心として同じ事業所で【訪問】や【泊まり】を組み合わせてサービスを受けられるため、顔なじみの職員が利用者の方とかわり、要望に合わせて急なサービス変更にも 対応し、小回りが効くというメリットがあります。

## なぜ、美山に 小規模多機能型居宅 介護が必要なのか

福井市美山町は山に囲まれ緑の美しい雪深い地域です。この美山地区には

- ① 山間地には高齢ひとり暮らし・高齢ご夫婦世帯が多い
- ② 若い世代は福井市内で生活しているが、双方とも今の生活を継続したいという特徴があります。

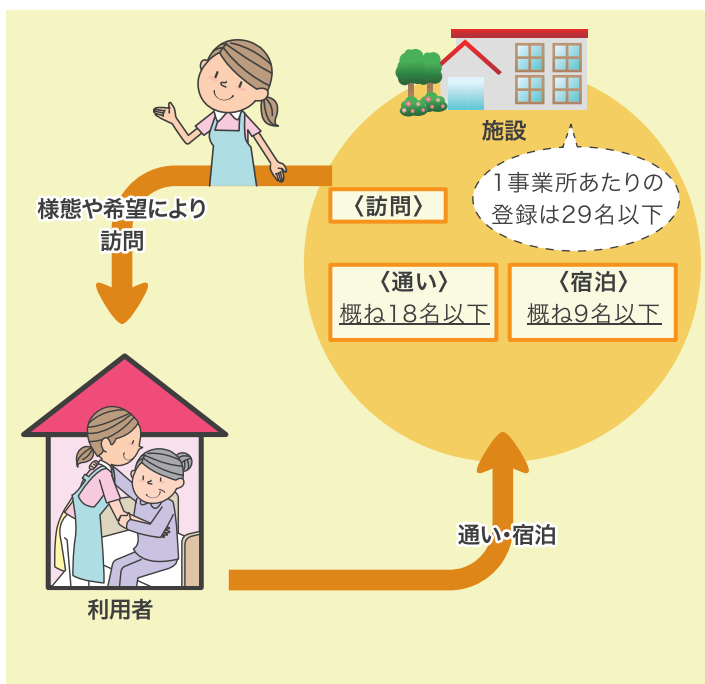

小規模多機能型居宅介護のイメージ図

では、どのように小規模多機能型居宅介護事業所はかかわっていくのか？  
小規模多機能型居宅介護をご利用されているAさんご夫婦を取材させていただきました。





### いつまでも美山で暮らしたい

Aさんご夫婦は2人暮らしで息子さんは仕事のために市内で別居されています。

お2人ともが認知症と診断されており、食事の準備・入浴など生活の一部が自分たちでできなくなってきました。

そこで月曜日から土曜日は【通い】を利用し、日曜日は食事作りに【訪問】することで、お二人の1週間を支えています。



ご主人より  
油(灯油)はこの人(職員)がいられてくれるで楽や。

おつかあが体悪いときは、わしが洗濯するのでは。やつぱ二人で暮らすのはラクなわ。

【通い】の送迎のときは、火元・電源の確認・寒い時期にはファンヒーターの給油をしています。自分たちで生活していけるようにスイツチ類の入り切りはご主人にお願いし、声かけ・確認しています。

奥様にはご飯を毎朝炊いていたでいます。炊き忘れないように、職員が朝の送迎時に米がといであるか確認し、【通い】の帰宅時にご飯を炊くよう声かけして帰るようにしています。



### 難しいことは何ですか

日々の支援の中で、部屋が散らかってきているな・洗濯ができていないのかも…など、職員の小さな気づきがあります。そこで息子さんと相談し、サービスを追加・修正していきます。

例えば、奥様は洗濯をするときそれをどこかに片付けてしまい、どこにあるのかわからなくなってしまう。

【通い】の送迎のときに、洗濯機をかける・干すなどの声かけをしながら「できるだけ自分たちで行う」支援をしています。



奥様より

ご飯もちゃんと自分で炊けるので。まわりに甘えたくないし。

とうちゃんも手伝ってくれるし、こうして二人でいられるのも、みんなのおかげです。



【泊まり】のサービスも、今後必要に応じて利用していただき、より安心して生活ができるよう支援していきます。

息子さんより  
以前利用していたサービスは【通い】だけでしたが、小規模多機能型居宅介護は家に帰ってからのこともサポートしてくれるので安心です。できることは自分たちでしてほしいと思っています。

これから…

認知症があっても、ひとり暮らしでも、地域で、自宅で、安心して、歳を重ねていきたい！

そんな願いを叶える在宅ケアが小規模多機能型居宅介護なのです。

日々変化する状況に合わせてながら支援を工夫し、いつまでも住み慣れた我が家で暮らしたいという思いを応援していきます。



# 平成26年度社会福祉法人足羽福祉会の財務諸表を公開します。

平成27年5月30日開催の理事会・評議員会に承認されたものを簡略化した内容となっております。

## 貸借対照表 (平成27年3月31日現在)

| 科 目      | 金 額(千円)   | 科 目          | 金 額(千円)   |
|----------|-----------|--------------|-----------|
| 資 産 の 部  |           | 負 債 の 部      |           |
| 流動資産     | 694,580   | 流動負債         | 314,933   |
| 固定資産     | 3,580,458 | 固定負債         | 398,971   |
| 基本財産     | 2,701,171 | 負債の部 合計      | 713,904   |
| その他の固定資産 | 879,287   | 純 資 産 の 部    |           |
|          |           | 基本金          | 155,158   |
|          |           | 国庫補助金等特別積立金  | 972,107   |
|          |           | その他の積立金      | 364,245   |
|          |           | 次期繰越活動増減差額   | 2,069,624 |
|          |           | (うち当期活動増減差額) | (54,196)  |
|          |           | 純資産の部 合計     | 3,561,134 |
| 資産の部 合計  | 4,275,038 | 負債及び純資産の部 合計 | 4,275,038 |

## 事業活動計算書

自平成26年4月1日 至平成27年3月31日

| 科 目         | 金 額(千円)   |
|-------------|-----------|
| サービス活動収益計   | 2,481,573 |
| サービス活動費用計   | 2,363,278 |
| サービス活動増減差額  | 118,295   |
| サービス活動外収益計  | 12,265    |
| サービス活動外費用計  | 3,817     |
| サービス活動外増減差額 | 8,448     |
| 経常増減差額      | 126,744   |
| 特別収益計       | 132,223   |
| 特別費用計       | 204,771   |
| 特別増減差額      | △72,548   |
| 当期活動増減差額    | 54,196    |
| 前期繰越活動増減差額  | 2,098,638 |
| 当期末繰越活動増減差額 | 2,152,834 |
| その他の積立金取崩額  | 140,790   |
| その他の積立金積立額  | 224,000   |
| 次期繰越活動増減差額  | 2,069,624 |

## 資金収支計算書

自平成26年4月1日 至平成27年3月31日

| 科 目          | 金 額(千円)   |
|--------------|-----------|
| 事業活動収入計      | 2,493,817 |
| 事業活動支出計      | 2,188,354 |
| 事業活動資金収支差額   | 305,463   |
| 施設整備等収入計     | 859       |
| 施設整備等支出計     | 227,973   |
| 施設整備等資金収支差額  | △227,114  |
| その他の活動収入計    | 142,938   |
| その他の活動支出計    | 244,123   |
| その他の活動資金収支差額 | △101,185  |
| 当期資金収支差額合計   | △22,836   |
| 前期末支払資金残高    | 600,593   |
| 当期末支払資金残高    | 577,757   |

当法人のホームページでも公開していますのでご覧ください。

URL : <http://www.asuwafukushikai.jp/>



### 【足羽東こども園】

#### 【足羽東保育園】

(ボランティア・交流・訪問)  
宮川定幸 豊島雅恵 上文殊  
幼稚園 上文殊小学校 福井  
県立図書館 梅田結衣子 清  
水麻衣 河原愛 山崎茜

### 【あすわ就労支援センター】

(ボランティア・交流・訪問)  
大島早泰子 大澤芳江 松原  
智子 野路純子  
(研修・実習・見学)  
福井大学附属特別支援学校  
福井南特別支援学校

### 【足羽学園・足羽更生園】

(寄付・寄贈)  
家接忠 (有)吉田金属 藤田卓  
美 福井県社会福祉協議会  
(ボランティア・交流・訪問)  
北村政義 河村瞳 松野久美  
松宮美香 井上紗友里 渡辺  
汐里 前田巨史 牧野愛 上  
野孝次 福井市家具建具協同  
組合 キリスト教婦人部 連  
合福井地域協議会 美山中学  
校吹奏楽部 すずらんの会  
(研修・実習・見学)  
介護労働安定センター 福井  
県福祉医療専門学校

### 【あすわ地域生活支援センター】

(ボランティア・交流・訪問)  
吉野静子 諏訪八重子 山下  
敬子 山下敏子

### 【あすわ児童発達支援センター】

(寄付・寄贈)  
加藤綾子  
(ボランティア・交流・訪問)  
福井大学よっしやこい 仁愛  
女子短期大学ボランティア  
サークル 間所利成 清水麻  
衣 奥村紗也香 前川あいら  
源野京子

### 【愛全園】

(寄付・寄贈)  
岸本敬治 一橋みどり  
(ボランティア・交流・訪問)  
啓蒙保健衛生推進員 啓蒙ボ  
ランティア 啓蒙民謡クラブ  
大正琴クラブ 福井市赤十字奉  
仕団 斎藤さよ子 花亀会 山  
岡玲子 中嶋安子 鈴木陽子  
熊谷三和子 山下敏子 山下  
敬子 諏訪八重子 中野節子  
杉本信子 東新保ボランティ  
ア 丸山ボランティア 福井ば  
ら会 福井絵本クラブ 山田  
政夫 アンサンブルAOB  
福井県医療福祉専門学校 片野  
友加里 齊藤有香 永田白梨亜

### 【足羽利生苑】

(ボランティア・交流・訪問)  
福井市赤十字奉仕団 丸山グ  
ループ まーまれーど美容室  
宇都宮友美 美容室倶楽部浜  
田 戸嶋聡美 児玉美子 本  
多幸雄 梯洋枝 オカリーナポ  
ルテ 野坂幸雄 加畑良宏 高  
嶋政廣 奥村涼子 杉森温美  
(研修・実習・見学)  
仁愛大学 ニチイ学館 (株)グ  
レート 大原スポーツ医療保  
育福祉専門学校

### 【グループホーム美山】

(ボランティア・交流・訪問)  
オカリナデュオ「おひさま」  
岩崎敬二 荒木新保町スコッ  
パーズ 林幸男 前田絹子 酒  
井武 家接忠 家接加津代  
下宇坂地区市波翔友会 大正  
琴演奏「美山たんぼぼ」 山田  
れい子 土田俊一 小嵐龍夫  
コカリナグループ「ピコ」 郵  
便局足羽部会 高瀬詳 岸本  
一榮 寺島園子  
(研修・実習・見学)  
一般社団法人福井県経営品質  
協議会

順不同・敬称略

## 編集後記

●暑い日が続く中、元気に遊ぶ子どもたちを見て、自分も…と頑張る毎日です。子どもたちの元気パワーに活気をもらっています。 藤田(こ)

●もうすぐ夏ですね。毎朝の楽しみは、わが子と一緒に花の水やり。きれいな花をみるととてもうれしくなります♪ 加藤(就)

●最近、暑い日が続きますね(汗)皆さん熱中症には気を付けましょう♪ 中村(学)

●今年の夏は筋トレを頑張りたいです。 山口(更)

●利用者の方のたくさん笑顔が見られるようにこれから、いろいろな所へ外出し、楽しい時間を過ごして下さるよう支援をしていきます。 出口(地)

●最近お腹が出てきた…。心地よい季節は今！自転車購入で散策とダイエツトの実行だ！ 齊藤(児)

●7月は「海の日」！来年の8月には「山の日」も新しくできるとか。海に山にと出かけて、暑さを楽しみたいと思います。 土肥(愛)

●お天気がよい日にはちよつと遠出をして森林浴などいかがですか？美山の自然に癒されて、明日からも頑張ろう！と思える記事ができました。 石田(利)

●早くも1年の折り返し点を迎え焦りを感じつつ、暑いもの・辛いものを食べて暑い夏を乗り切りましょう。 川縁(本)

●今号、表紙のマイナーチェンジを実施しました。お気づきになられた読者の方！「愛道」のご感想をハガキにてお寄せください。私からさやかなプレゼントを…安田(本)





# 足羽川ふれあいマラソンにご支援いただいた方々 ご協力誠にありがとうございました

**【協賛各社】**  
 福井県知的障害児者生活サポート協会 福井県知的障害者福祉協会 福井県社会就労センター協議会 特定非営利活動法人福井県セルブ振興センター 横山電機(株) (有)北陸精巧舎 ワールドワイド(株) (株)メディベック福井営業所 (株)キャリアアブラス タキナミ製置 (有)水嶋建築設計 畑中厨房(株) (株)アイル ヤマダカメラ 西田建設(株) (株)ハヤカワ 大和電建(株) (株)マルゼン福井営業所 (株)福井銀行東郷支店 栄月(株) 柴木自動車 小林化工(株) 三越建設工業(株) (株)三輝設計事務所 医療法人和幸会 本多整形外科医院 (有)たこや食品 (株)天晴データネット 川栄歯科医院 (株)JTB中部福井支店 (株)ヤマシタコーポレーション福井営業所 (株)ハシノメディカル (株)キトー建築事務所 公益財団法人福井県予防医学協会 アイビーエージェント(株) (有)笈田モーター(株) (株)アコス 福井旅行(株) 福井観光トラベルサービス 内田精肉店 (株)アクティブライフ ヤマギクしょうゆ山元菊丸商店 三谷商事(株) 三和企画(株) 大塚製薬(株) ニュートラシューティカルズ事業部 福井キヤノン事務機(株)

Cafe Lounge Milky (株)アイシー物流 Box Style (株)ジャクエツ福井店 スーパースポーツゼビオフェアモール福井大和田店 飛鳥建設(株)北陸支店 パニオン工芸(株) 矢納正人 福井ゼロックス(株) (株)高島松文堂 (株)パケットデズ エフケーユーテックニカル(株) 仲村家具(有) さわやか矯正歯科クリニック パルティール 福井県漁業協同組合連合会 菓心所 菓子の木 (株)福井建材社 山崎金属(株) 硝和硝子(株) 本道薬品 ターミナルホテルフクイ(株) 三谷不動産(株) 暁産業(株) リコージャパン(株) 中部事業本部 福井支社 (有)えがわ マエダセイカ(株) (株)ニュー・フェイス 藤島電気工事(株) O.P.T. eYeOs 佐々木メガネ (有)誠心堂サンククリン (株)ビジュアルライン でのアスリートクラブ あぎあかね 山田寿寛 (株)北陸銀行福井東支店 (株)タナックス マルサ製パン所 ミタニレジャーレントール(株) パツケージプラザ福井問屋町店 (有)ロムコーポレーション (株)パリュールリンクス 福井ひかりのくに社 (株)ウウシ あいおいニッセイ同和損害保険(株) (株)松田あんころ五福餅本店 みるきいるらむ 旭工業(株) 福井県木材市売協同組合 マイ

**【ボランティア】**  
 佐藤信長 福岡渉 福井市陸上競技協会 松沢甚三郎 坂本泰一郎 石塚之彦 平田克麿 児玉暢夫 吉岡時晴 花山美登里 山口幸次 松田康雄 伊藤明子 高橋昭二 寺角正人 坂井平三郎 服部卓司 坂本茂久 中林善悦 北村滋樹 鴨下靖 掘芳弘 安井登 白崎徳志 山本巧 渡邊豊 白崎和男 白川勇 田中かず子 福井南警察署 福井警察署 福井市交通指導員会 松川奈穂 美 宮下賀子 田中あゆみ 木村渚 山口由美 友重香織 田中功一 新門励起 藤田葵 藤本紗奈 穴田陸 日本ボーイスカウト福井連盟第7団 中川優紀恵 蟻塚早織 前田真美 林幸男 福かすみが丘学園 大塚製薬(株) 三和企画(株) 三井住友海上あいおい生命保険(株) 安田敏代 安田侑未 竹澤凛 大村彩英里 吉田茂 吉田祥子 (株)アク

プリントコーポレーション(株) (株)ユティック N.Dソフト ウェア(株)北陸営業所 福井医療(株) エースイン福井 (株)酒一タオル (株)シンコー 技建工業(株) データシステム(株) (株)協栄印刷

ティブライフ ミタニレジャーレントール(株) 福井県予防医学協会 藤井富士雄 八木慧 家接忠 山崎正和 米田光紀 近藤善勝 大杉礼子 吉岡慶子 北村政義 野村隆有 畑矢憲昭 村瀬康夫 服部悟 森本宏之 宗信徳志 宗信敬子 西尾峻 川上美妃 片山千代栄 高橋杏香 遠藤かおる 伊藤朋美 木田小学校PTA 明倫中学校PTA 酒生体育振興会 酒生ベアーズ 日赤奉仕団 木田分団 福井県セルブ振興センター 福井県社会福祉協議会 福井市社会福祉協議会 越前町社会福祉協議会 福井市PTA連合会 (有)藤島会 仁愛大学 福井県医療福祉専門学校 大原スポーツ医療保育福祉専門学校 鯖江高校 羽水高校 福井農林高校 科学技術高校自転車部 北陸高校 JRC部 福井高校 啓新高校 (株)福井銀行東郷支店 (株)福井銀行中央支店 あいおいニッセイ同和損害保険(株) 福井支部 リコージャパン(株) 福井キヤノン事務機(株) (株)アイ(有)ハトヤ 福井医療(株) 西田建設(株) (株)メディベック みやま木こころ一座 Kコンドー 全国健称マラソン会 福井県支部 順不同・敬称略

|  |                    |                  |
|--|--------------------|------------------|
| 社会福祉法人 足羽福祉会 <a href="http://www.asuwafukushikai.jp/">http://www.asuwafukushikai.jp/</a> | 法人本部 福井県福井市榎野町20-7 | TEL(0776)41-3108 |
| 啓明児童クラブ<br>福井県福井市朝谷町1-20   | TEL(080)2959-9907  |                  |
| 足羽東子ども園<br>福井県福井市東大味町10-1-1  | TEL(0776)41-3122   |                  |
| あすわ就労支援センター<br>福井県福井市榎野町20-5   | TEL(0776)41-3795   |                  |
| 足羽学園・足羽更生園<br>福井県福井市宿布町19-46-1   | TEL(0776)41-3120   |                  |
| あすわ相談支援センター<br>福井県福井市成和1丁目1009-2   | TEL(0776)88-0001   |                  |
| あすわ地域生活支援センター<br>福井県福井市榎野町20-5   | TEL(0776)41-3795   |                  |
| あすわ児童発達支援センター<br>福井県福井市大和田1-1607   | TEL(0776)53-3330   |                  |
| 愛全園<br>福井県福井市丸山町40-7   | TEL(0776)53-5411   |                  |
| 足羽利生苑<br>福井県福井市榎野町20-7   | TEL(0776)41-3121   |                  |
| グループホーム美山<br>福井県福井市美山町6-1  | TEL(0776)90-3330   |                  |